

ほっと

熱海のホット
ホットなニュース
熱意のホット
ほっとするホット

地域と熱海病院を結ぶ
ホットな情報誌

Ohta Atami Hospital
HOT 2022.

No.27

太田熱海病院だより

編集・発行／太田熱海病院サービス委員会
発行日／令和4年4月1日
住 所／〒963-1383
郡山市熱海町熱海5丁目240番地
TEL (024) 984-0088
ホームページ：http://www.ohta-hp.or.jp/

太田熱海病院が 地域の皆さんにできること

太田熱海病院では、皆さんが住み慣れた地域で安心して暮らすことができるよう、
一般診療や予防医学センターのほかにも、様々な取組みを行っています。

今回は、太田熱海病院が地域の皆さんに向けて行なっている
事業(サービス)についてご紹介します。

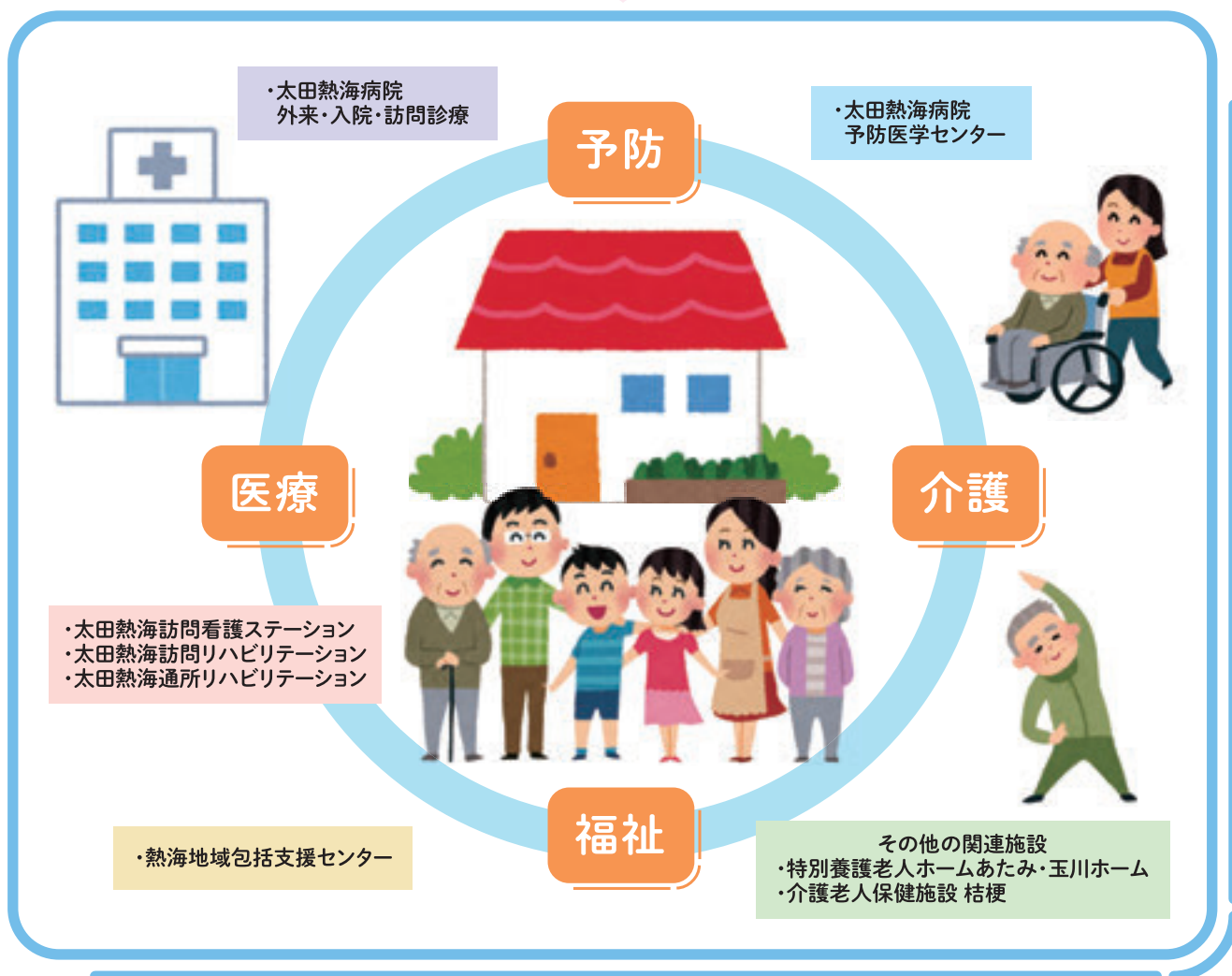



『病気で身体に障がいが残ったがこれから生活するのにどこまで動けるか不安がある』『リハビリテーション専門の病院への転院を勧められた』『自宅で生活していたが身体の調子が悪くなり動けなくなった』時など、入院してリハビリテーションを行なう病棟として…

- ☑回復期リハビリテーション病棟
- ☑地域包括ケア病棟

くわしくは4ページをご覧ください。



『病気になって医療費が心配』『退院後の介護はどうしたらいいの？』『治療と仕事の両立はどうしたら？』『何か使える制度はあるの？』などのご相談は…

- ☑医療福祉相談室
- ☑地域医療連携室

くわしくは5ページをご覧ください。





『病院に行くことが難しくても自宅で治療を続けたい』『病院と同じように手当てを受けたい』『自宅にいても療養に関するアドバイスや指導を受けたい』などについては…

- ☑訪問診療
- ☑在宅訪問栄養食事指導
- ☑太田熱海訪問看護ステーション

くわしくは6ページをご覧ください。

『自宅にいてもリハビリを続けていきたい』などについては…

- ☑太田熱海病院
訪問リハビリテーション
- ☑太田熱海病院
通所リハビリテーション

くわしくは7ページをご覧ください。

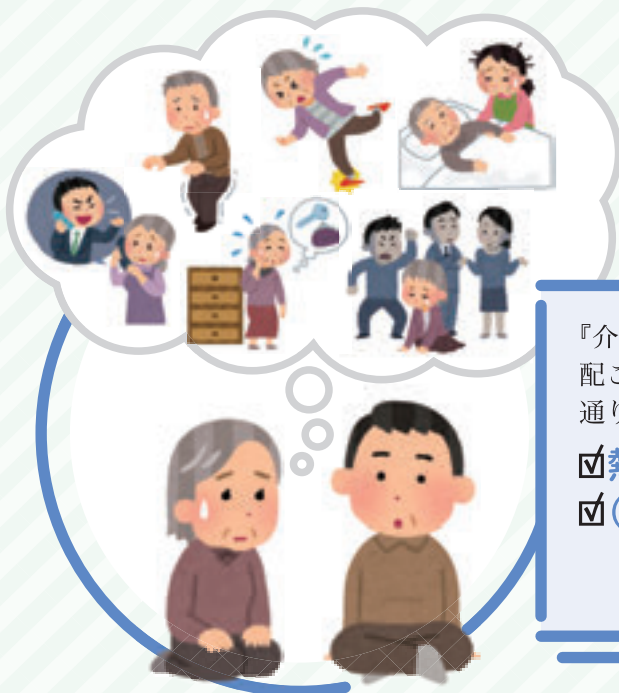

『介護の相談をしたい』『身の回りの困りごとや心配ごとを相談したい』『自宅でも安心して今まで通りの生活を続けたい』などのご相談は…

- ☑熱海地域包括支援センター
- ☑(熱海高齢者あんしんセンター)

くわしくは8ページをご覧ください。



回復期リハビリテーション病棟 地域包括ケア病棟

当院では、「病院から在宅への架け橋」となれるよう、回復期リハビリテーション病棟および地域包括ケア病棟を運用しています。住み慣れたご自宅で生活を続けたいというご希望の患者様に、きめ細かい医療とリハビリテーションを提供し、退院後もいきいきと安心して暮らしていただけるように支援致します。

このような場合はご相談ください。

- 病気で体に障がいが残り、どうしたら良いのかわからない。
- 急性期病院での治療が終わり、リハビリテーション専門の病院への転院を勧められた。
- 自宅で生活をしていたが、身体の調子が悪くなってしまった。動けなくなった。
- 自宅で介護をしているが、都合で一時的に自宅での介護が難しくなった。など



入院や転院をご希望の際は、入院中の場合は入院先の病院の担当医やソーシャルワーカー、ご自宅にいる場合は主治医や担当ケアマネジャー、訪問看護師などにご相談ください。地域医療連携室が窓口となり対応いたします。



医療福祉相談室

通院・入院を問わず、当院を利用されている皆様からのご相談をお受け致します。
いざ、病気となると、いろいろな心配や生活上の課題が出てくるかもしれません。
先が見えず、不安が大きくなることもあると思います。
いろいろ聞きたいことはあるけれど、「こんなこと聞いてもいいのかな？」
「どこに相談したらいいのだろうか？」など、もやもやすることも出て来るでしょう。
そんな時、医療福祉相談室をご活用ください。
医療ソーシャルワーカーが、お話を伺い、皆様と一緒に取り組んでいきます。
医療福祉相談室の場所は、中央棟1階です。
直接お越しいただくかお電話でお問い合わせください。
お問い合わせ先：電話024-984-3165(直通)

例えば・・・

医療費や生活費などのお金の心配、介護など退院後の生活の不安、受診や転院など病気に応じた医療の受け方、治療と仕事の両立、介護保険制度・身体障害者手帳・障害年金などの各種制度の活用について



地域医療連携室

患者さんが適切な医療を受けられ、安心した生活を送れる環境を整えるために、地域の医療機関をはじめとした施設との様々な調整を行っています。
お問い合わせ先：電話024-984-0088(代表)「地域医療連携室」とお伝えください。

何をしているところ？

- 他の医療機関からの転院相談や調整
- 地域の診療所や施設からの検査・受診の対応
- 入院のご案内
- 退院の支援・調整 など





訪問診療

医師と看護師がご自宅にうかがい、お部屋で診察いたします。

薬の処方だけでなく、日々の健康管理・採血・採尿・各種予防接種などの対応も可能です。入院中に、酸素吸入や点滴、経管栄養などを行なっている方も、ご自宅で安心して療養生活が過ごせるようにチームでサポートします。

終末期をご自宅で過ごされたい方の対応も致します。

お問い合わせ先:内科外来へお問い合わせください。

在宅訪問栄養食事指導

ご自宅での療養に、管理栄養士がお手伝いできることがあります。

偏った食事を続けていると、低栄養になってしまう人たちも少なくありません。

管理栄養士は医師の指示のもと、ご自宅に伺って食事のアドバイスを行っております。

太田熱海訪問看護ステーション

訪問看護とは病気や障害を持った人が、住み慣れた地域やご家庭で、その人らしく療養生活が送れるように看護師等がご自宅へ伺ってお手伝いし、療養生活を支援するためのサービスです。かかりつけの医師の指示のもと以下のような看護を行います。

《訪問看護の内容》

症状の観察、入浴介助や清拭、排泄の援助、薬の相談指導、医師の指示による医療処置、医療機器の管理、床ずれ予防・処置、認知症・精神のケア・介護予防、ご家族への介護支援相談、在宅でのリハビリテーション、在宅看取りなど

お問い合わせ先:太田熱海訪問看護ステーション 電話024-984-3195





訪問リハビリテーション

訪問リハビリテーションは、要介護(要支援)状態になったとしても、可能な限り自立した日常生活を営むことができるように、医師の指示に基づき、専門のスタッフが生活の場であるご自宅へ訪問し、リハビリテーションを行うサービスです。

サービス内容

- 「起きる」「立つ」「歩く」など基本的な動作の練習・指導
- 生活動作(食事・排泄・入浴など)の練習
- 炊事や洗濯、掃除などの家事動作の練習
- 介助方法の指導、福祉用具や住宅改修のアドバイス
- 自分でできる訓練の指導
- 趣味や屋外活動などやってみたいことの実現に向けた支援
- 摂食嚥下(食べることや飲み込み)のリハビリテーション
- コミュニケーションに関すること など



お問い合わせ先:担当されているケアマネジャーまたは地域包括支援センターへご相談ください。

通所リハビリテーション

通所リハビリテーションは、介護保険で『要支援』や『要介護』の認定を受けた方々が利用できます。医師の管理の下、住み慣れた環境で生活が続けられるようにリハビリテーションを行います。

その他に、栄養管理された食事や温泉入浴を提供しています。リラクゼーションを兼ねて、1日を過ごすことができます。

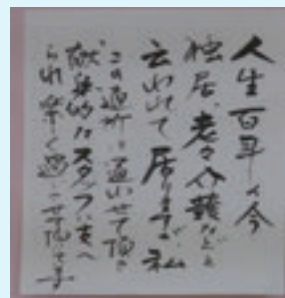
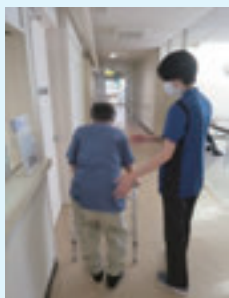

お問い合わせ先:担当されているケアマネジャーまたは地域包括支援センターにご相談ください。

熱海地域包括支援センター (熱海高齢者あんしんセンター)

高齢者が要介護になっても住み慣れた地域で過ごせるように、「住まい」「介護」「医療」「予防」「生活支援」といった必要なサービスを、地域一帯となって提供する体制『地域包括ケアシステム』を進めるための地域の中核機関として設置されたのが地域包括支援センターです。

郡山市では生活圏域(主に中学校区)ごとに17カ所設置されており、当地域包括支援センターは太田総合病院が郡山市より委託を受けて『熱海町全域』を担当しています。



お問い合わせ先: 電話024-984-6868(直通)

太田熱海病院内のご案内

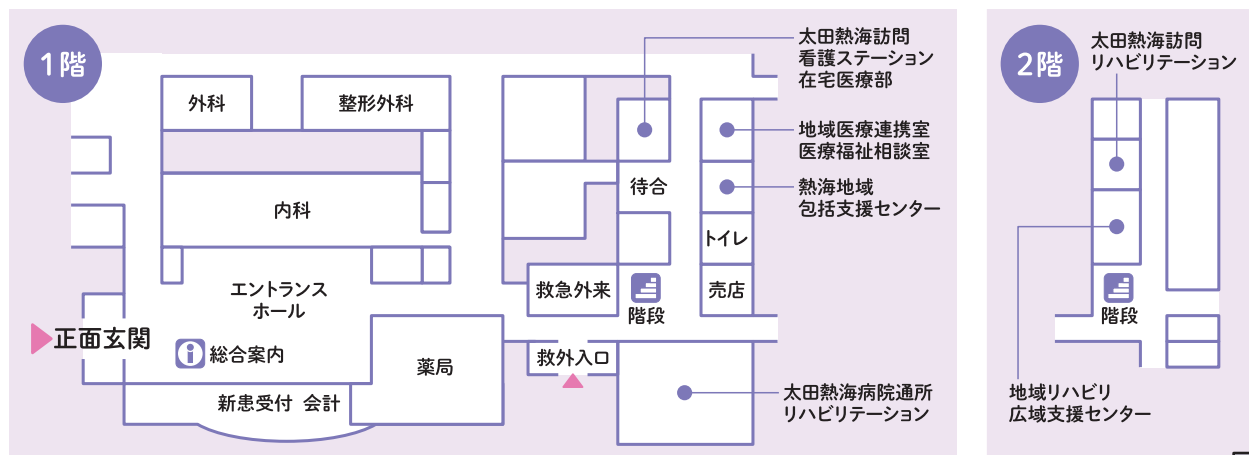

太田熱海病院サービス委員会

- ▶ 委員長: 藤井亮司
- ▶ 委員: 飛田弘子、岩崎恵子、品田佳位、中山知美、数沢祐香、亀谷恵理子、大西理博